

STRALCIO PLANIMETRICO UBICAZIONE CABINA MT / BT

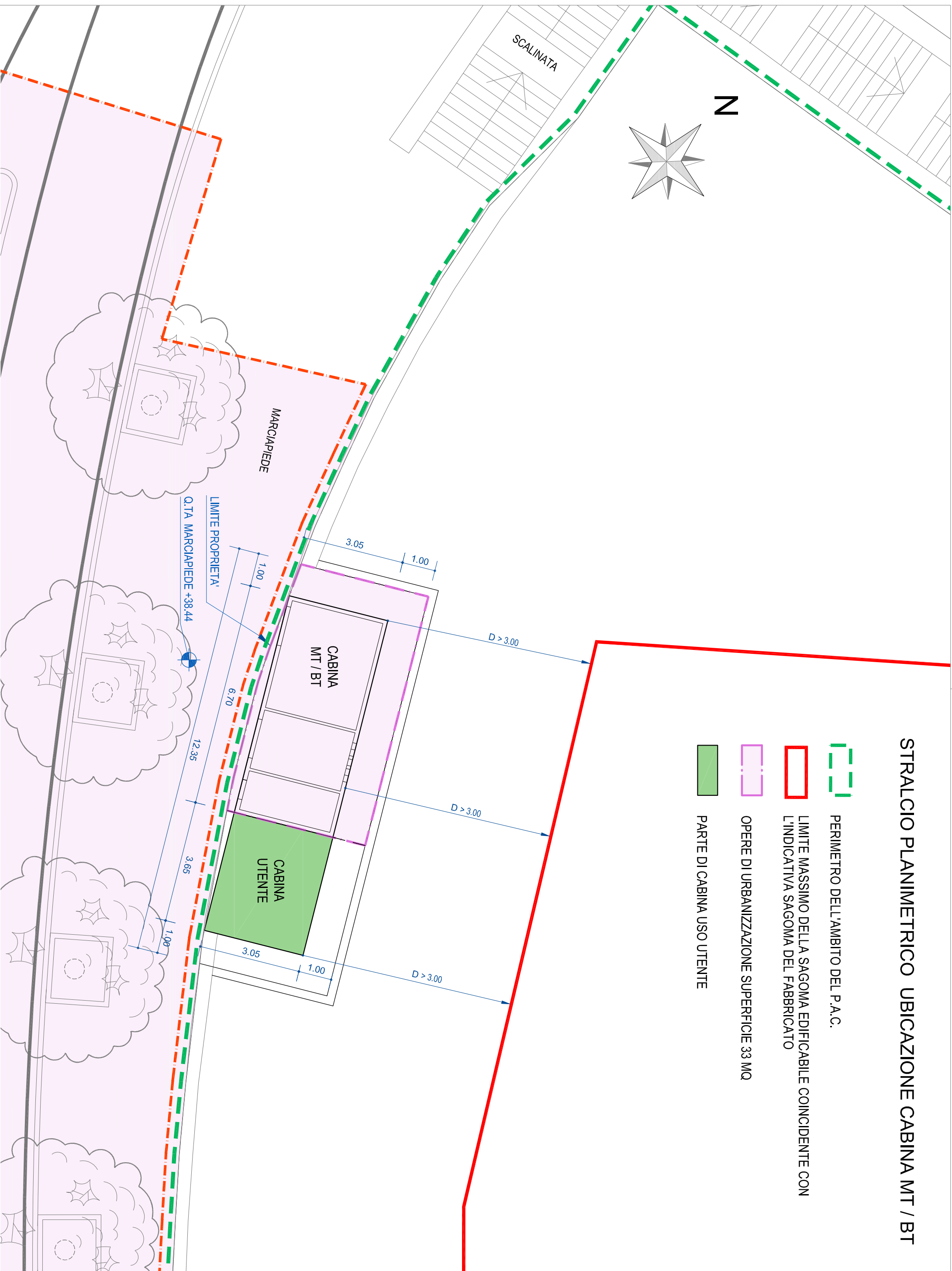

- PERIMETRO DELL'AMBITO DEL P.A.C.
- LIMITE MASSIMO DELLA SAGOMA EDIFICABILE COINCIDENTE CON L'INDICATIVA SAGOMA DEL FABBRICATO
- OPERE DI URBANIZZAZIONE SUPERFICIE 33 MQ
- PARTE DI CABINA USO UTENTE

PLANIMETRIA GENERALE STATO DI PROGETTO

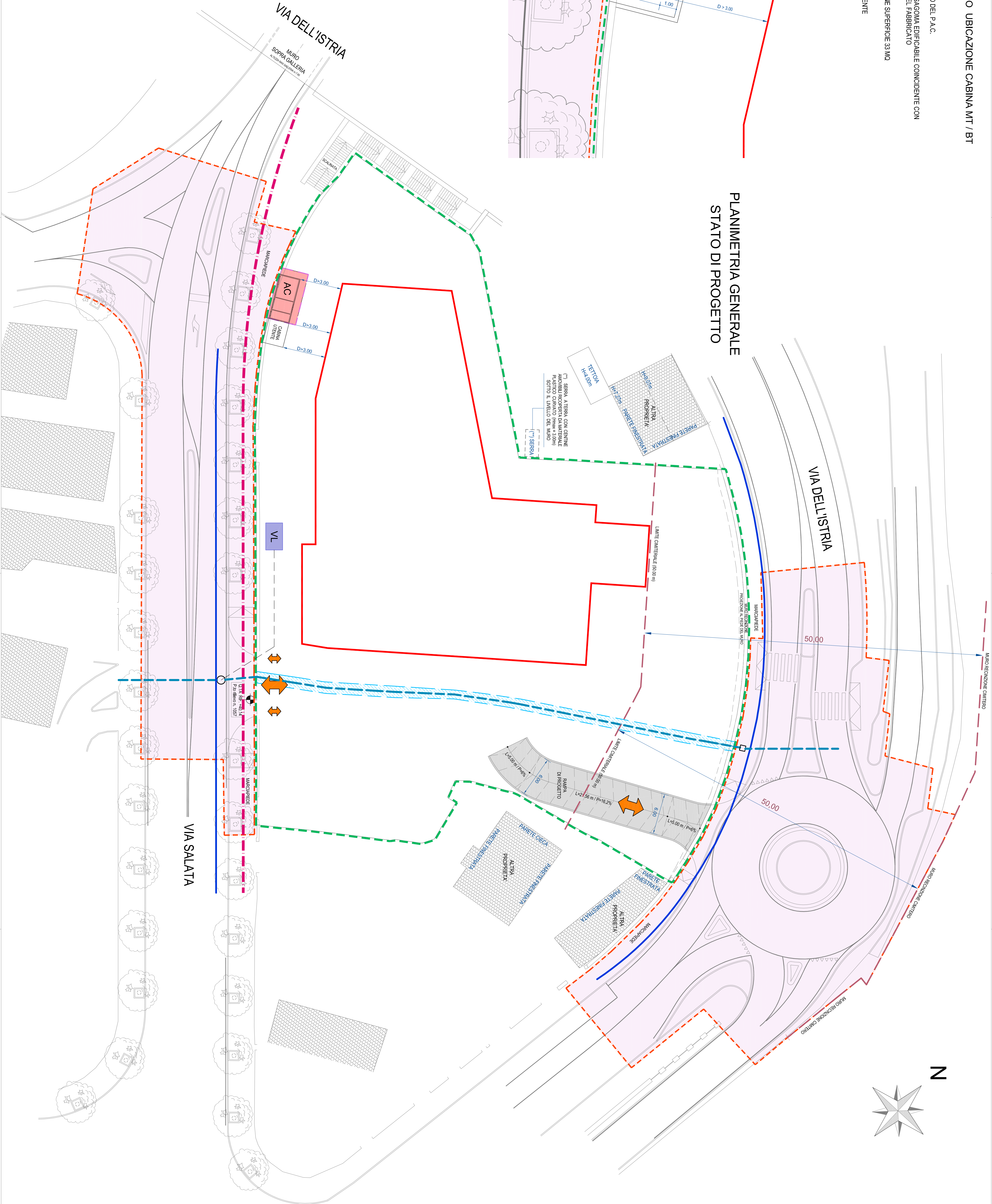

LEGENDA:

- AC LOCALIZZAZIONE AREA CABINA MT / BT
- VL VASCA DI LAMINAZIONE CON SISTEMA DI POMPAAGGIO (POSIZIONE INDICATIVA)
- SENE PUBBLICO (PANO ACQUE) COMUNE DI GHIAROLA F.M. 8 P.C. 59813 E COMUNE DI SERVOLA F.M. 2 P.C. 17135 - TOTALE 55.000 mq
- LIMITE CIMITERIALE
- PERIMETRO DELL'AMBITO DEL P.A.C.
- LIMITE MASSIMO DELLA SAGOMA EDIFICABILE COINCIDENTE CON L'INDICATIVA SAGOMA DEL FABBRICATO
- PERIMETRO AREE EXTRA AMBITO SOGGETTE AD OPERE DI URBANIZZAZIONE PRIMARIA
- PERIMETRO AREA ENTRO AMBITO SOGGETTA AD OPERE DI URBANIZZAZIONE PRIMARIA
- QUOTA DI RIFERIMENTO: PUNTO DI RILIEVO N. 1057 DI Q.TA +0.14
- N° PUNTO RILEVATO
- QUOTA
- ENTRATA / USCITA CARABILE
- ENTRATA / USCITA PEDONALE
- RETE FOGNARIA PUBBLICA
- RETE ACQUEDOTTO PUBBLICA
- RETE ENERGIA ELETTRICA PUBBLICA

Regione Friuli Venezia Giulia Comune di Trieste

Comittente

ADD Immobiliare s.r.l.  
Via Cassa di Risparmio n. 18 - 35100 ROZZANO (BZ)  
Via Sommacampagna 63/A - 37137 VERONA  
T. +39 045 8881 431, F. +39 045 8881 409

Ubicazione intervento

Trieste - Via Salata n. 2

TITOLO DEL PROGETTO

PIANO ATTUATIVO COMUNALE DI INIZIATIVA PRIVATA

Descrizione

Opere di urbanizzazione primaria entro ambito: Planimetria generale localizzazione area e cabina MT/BT, Planta, prospetti e sezioni cabina MT/BT, sottoservizi

n.	data	Dts.	app.	n. progetto	Elab.
1	06/21	CS	GR	488.032	TAJOVE PAC
2	06/21	CS	GR	488.032	TAJOVE PAC
3	06/21	CS	GR	488.032	TAJOVE PAC
4	06/19	GM	GR	488.032	TAJOVE PAC
5	06/19	GM	GR	488.032	TAJOVE PAC

Progettisti

Studio Ing. ROBERTO E CATALANO ROBERTO  
Via dell'Industria n. 12/2 - 34151 Villa Opicina (TS)  
T. +39 040 215122  
Email: roberto.ing@progettisti.com

Studio Ing. COCCHI MATTEO  
Via dell'Industria n. 12/2 - 34151 Villa Opicina (TS)  
T. +39 040 215122  
Email: matteo.cocchi@progettisti.com

Studio Geom. ROBERTO GREGORI  
Via stazione n. 10 - 33052 Cervignano del Friuli  
T. +39 0432 287069 - F. +39 0432 207675  
Email: roberto@studioingregori.com

DATA

Novembre 2022

SCALA

1:300 - 1:250