

LOCALIZZAZIONE PLANIMETRICA POSIZIONI INSEGNE

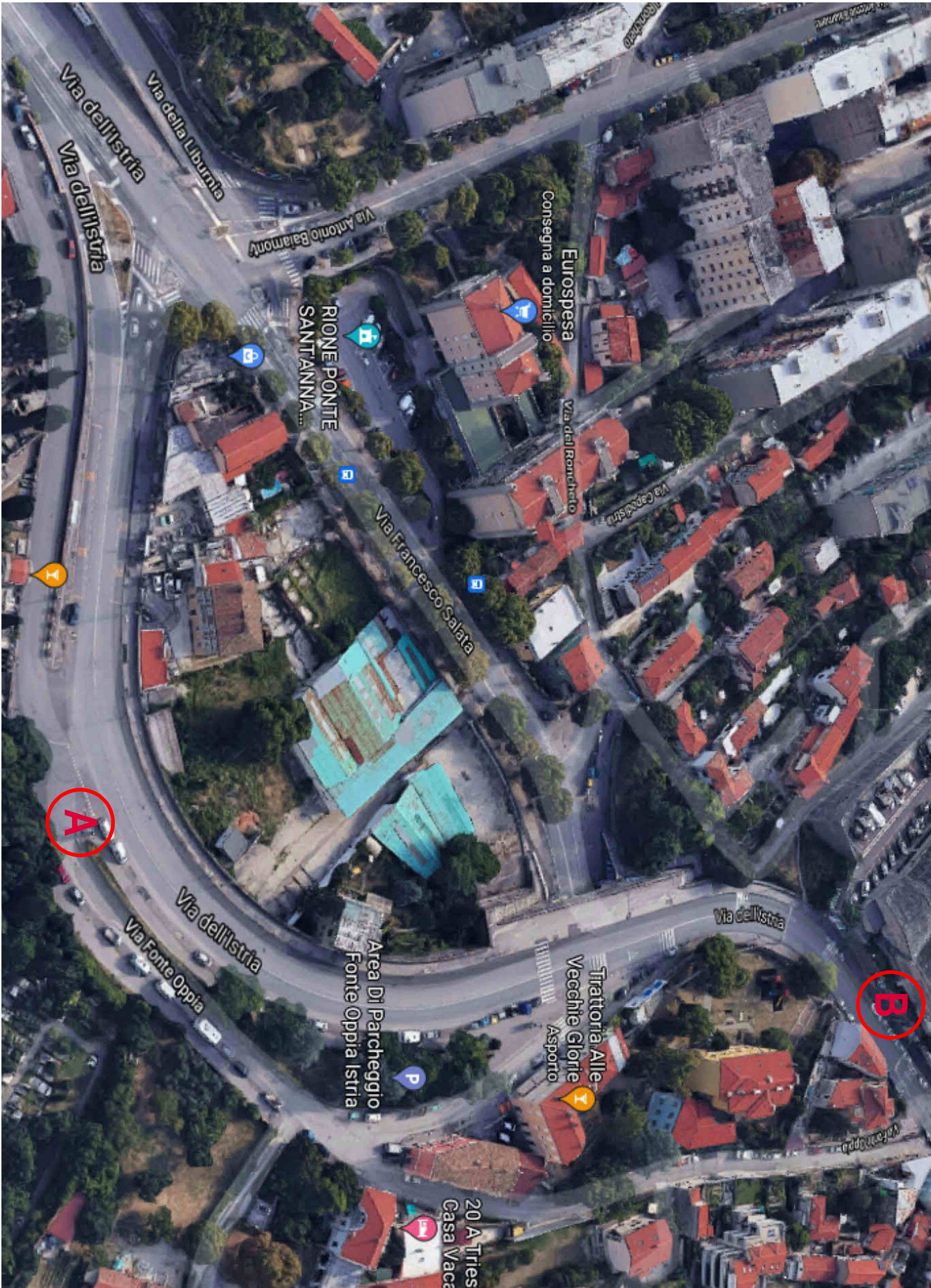

DETTAGLIO POSIZIONI INSEGNE

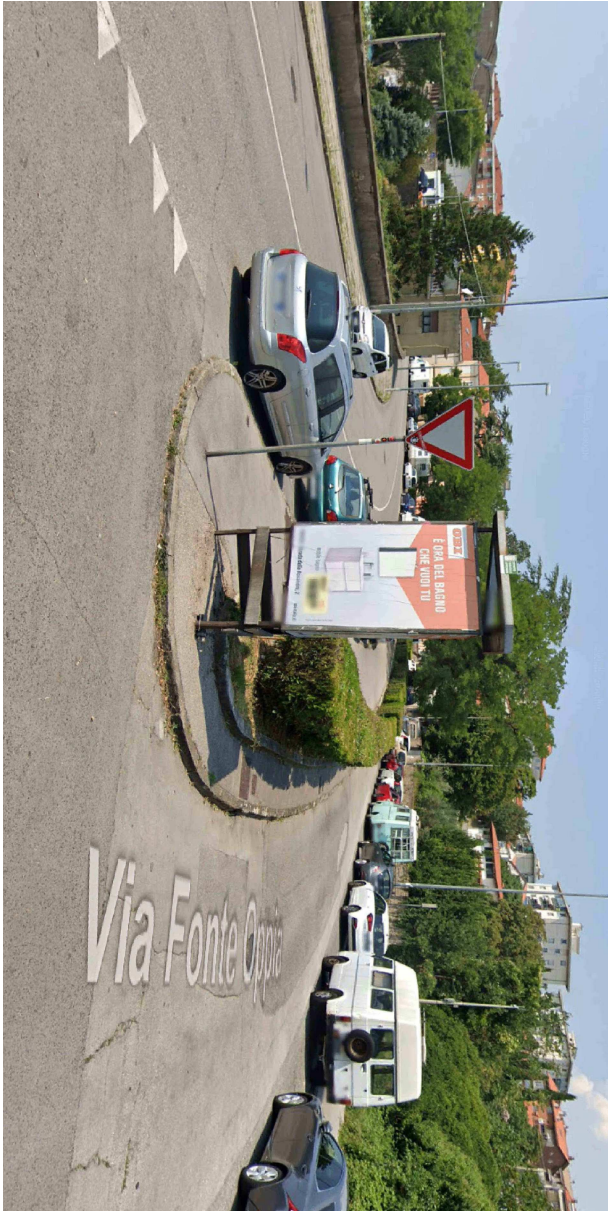

TRESPOLO TRIFACCIALE ESISTENTE

SUPERFICIE ESPOSITIVA TOTALE = 8,40 mq

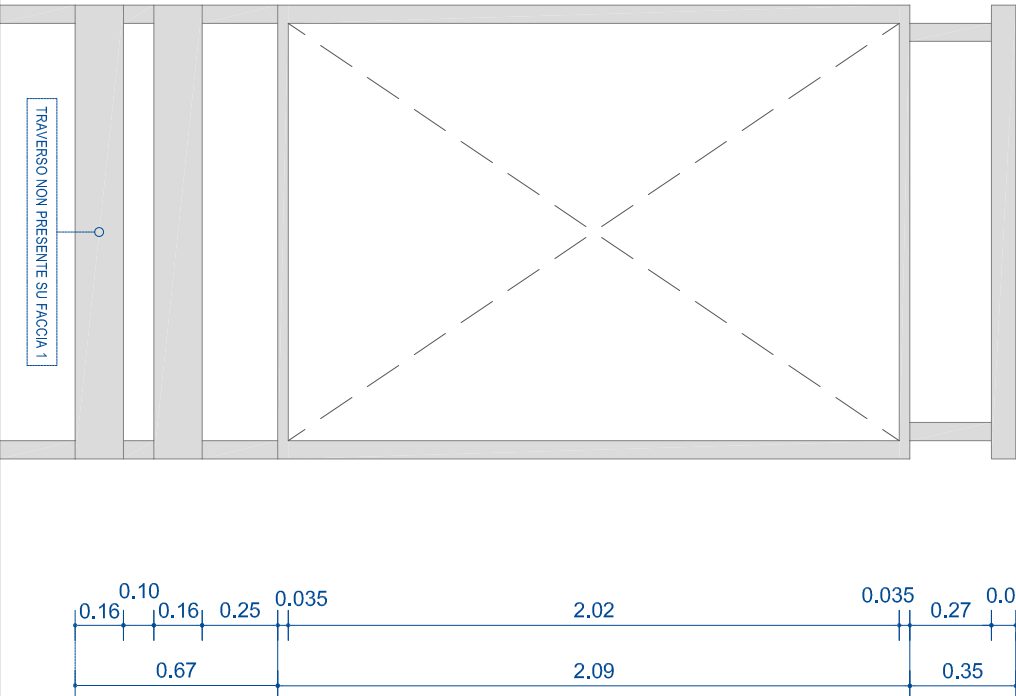

VISTA FRONTALE (FACCIE 2-3)

scala 1:25

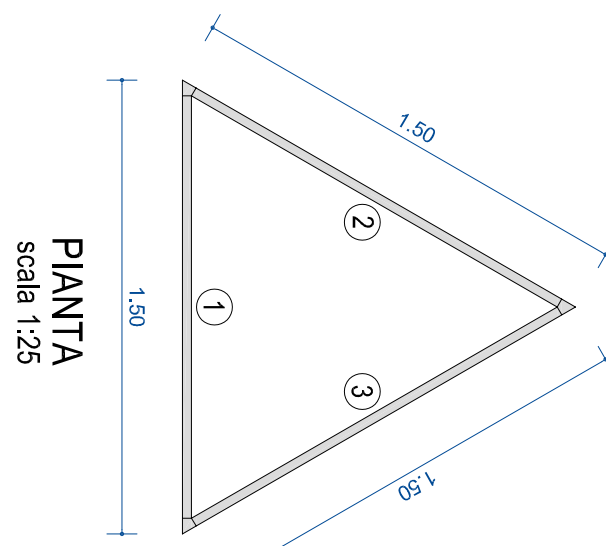

Regione Friuli Venezia Giulia		Comune di Trieste	
Comittente			
ALDI Immobiliare s.r.l. Via cassa di Risparmio n. 18 - 39100 BOLZANO (BZ) Sede Operativa Via Sommacampagna 63/H - 37137 VERONA T. +39 045 8881-431 F. +39 045 8881-409			
Ubicazione intervento			
Trieste - Via Salata n. 2			
Titolo del progetto			
PIANO ATTUATIVO COMUNALE DI INIZIATIVA PRIVATA			
Descrizione			
Opere di urbanizzazione primaria extra ambito: sostituzione trespolo trifacciale con Poster a "muro"			
Progettisti			
Studio tecnico Ing. HONSELL FIORELLA e CATALANO ROBERTO Via dell'Ermete n.12/2 - 34151 Villa Opicina (TS) T +39 040 215222 E-mail: honsell.fiorella@gmail.com		Ing. Fiorella Honsell	
Studio Ing. COLAUTTI MATTEO Via Caccia n.39 - 33100 UDINE T +39 432 287069 F +39 432 507675 E-mail: progettocolautti@gmail.com		Ing. Colautti Matteo	
Studio Geom. ROBERTO GREGORIS Via stazione n. 10 - 33052 Cervignano del Friuli T +39 431.30100 F +39 431 37275 e-mail: robertogregoris@studiotecnogregoris.com		Geom. Roberto Gregoris	
DATA		NOVEMBRE 2022	
SCALA		varie	
Questo elaborato è di esclusiva proprietà dello studio tecnico geom. Gregoris Roberto e ne è vietata la riproduzione totale o parziale senza espressa autorizzazione del proprietario. I diritti saranno tutelati a termini di legge		17	